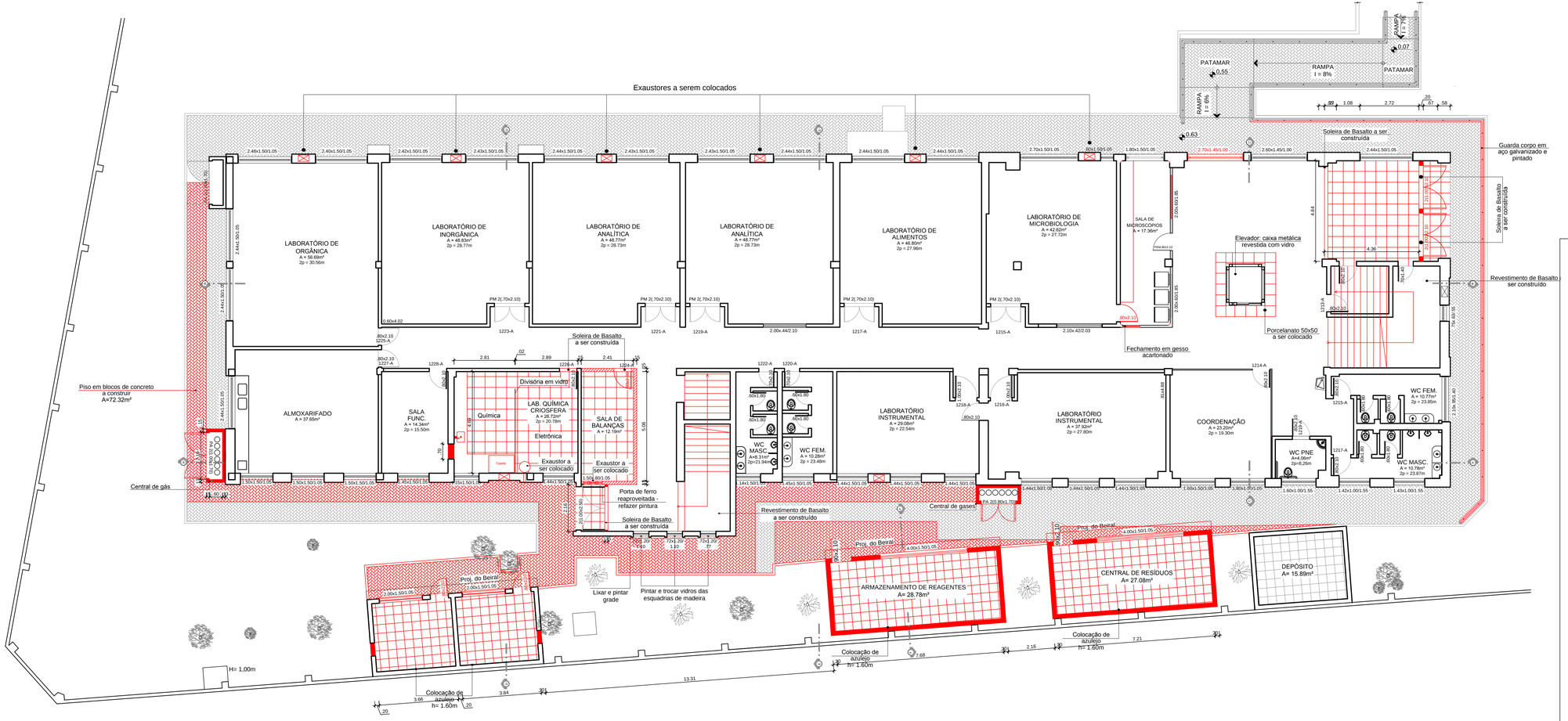

01 PLANTA BAIXA 1ª PAVIMENTO
ESC: 1/100

INSTITUTO FEDERAL DE EDUCAÇÃO, CIÊNCIA E TECNOLOGIA
SUL-RIO-GRANDENSE
Campus Pelotas

COAPROJ - Coordenadoria de Apoio a Projetos e Obras
Praça 20 de Setembro, 455 - Centro - CEP 96015-360 - PELOTAS/RS
(53) 2123. 1150 - 2123. 1103 - coaproj@pelotas.ifsul.edu.br

Responsável Técnico - Projeto	Proprietário	Responsável Técnico - Execução
VALMIR CUNHA CANHADA JR. Engenheiro Civil CREA-RS 66.417 Coord. de Apoio a Projetos e Obras	Rafael Blank Leitzke Diretor Geral Campus Pelotas - IFSUL	

BL. 12 - CURSO DE QUÍMICA

Projeto de Arquitetura

Planta Baixa a Construir - 1º pavimento

Data	Escala	Desenho	Prancha	Visto	Modif. em
Out/2015	Indicada	Francielle Silveira	PAR 09/18		

\\FILESERV-NPO ADM.PELOTAS.IFSUL.EDU.BR\NPO\LICITAÇÕES 2015\TP 03-2015\BL 12 - CURSO DE QUÍMICA\#DWG\CPE 001-2015-PAR 07-18 À 10-18.DWG